МАМА

С.Смирнов

Moderato

SOPRANO 1

1.Кто всех на све - те доб-рей и неж - ней? - ма - ма!

2.Лас - ко-вым ут-ром о - сен - не - го дня, ма - ма,

3.Мы у - же ста - лт нам - но - го взро - слей, ма - ма.

ALTO

3

Кто теп - ло - та на - ших сол - неч - ных дней? - ма - ма

ты про - во - жа - ла в до - ро - гу ме - ня, ма - ма

ста - ли доб - ре - е - и ста - ли неж - ней са - ми

5

ско - лько доб - ра щед - ро не - сешь лю - дям.

вет ви - де - ре - вь - ев - грустили со мной вме сте

И доб - ро - та де - ла - ет нас вы - ше,

7

Пом-нить вез - де пом-нить всег-да бу - дем. Мы свя-то ве - рим в доб-ро-ту лю

и о те - бе пе - ли сво - ю пес - ню.

Это часть серд-ца в нас тво - е - го, слы - шишь

Мы свя-то ве - рим в доб-ро-ту лю

10

дей мы ве-рим в ру - ки ма-те-ри сво - ей ведь доб-ро - та так нуж-на лю - дям

дей мы ве-рим в ру - ки ма-те-ри сво - ей ведь доб-ро - та так нуж-на лю - дям

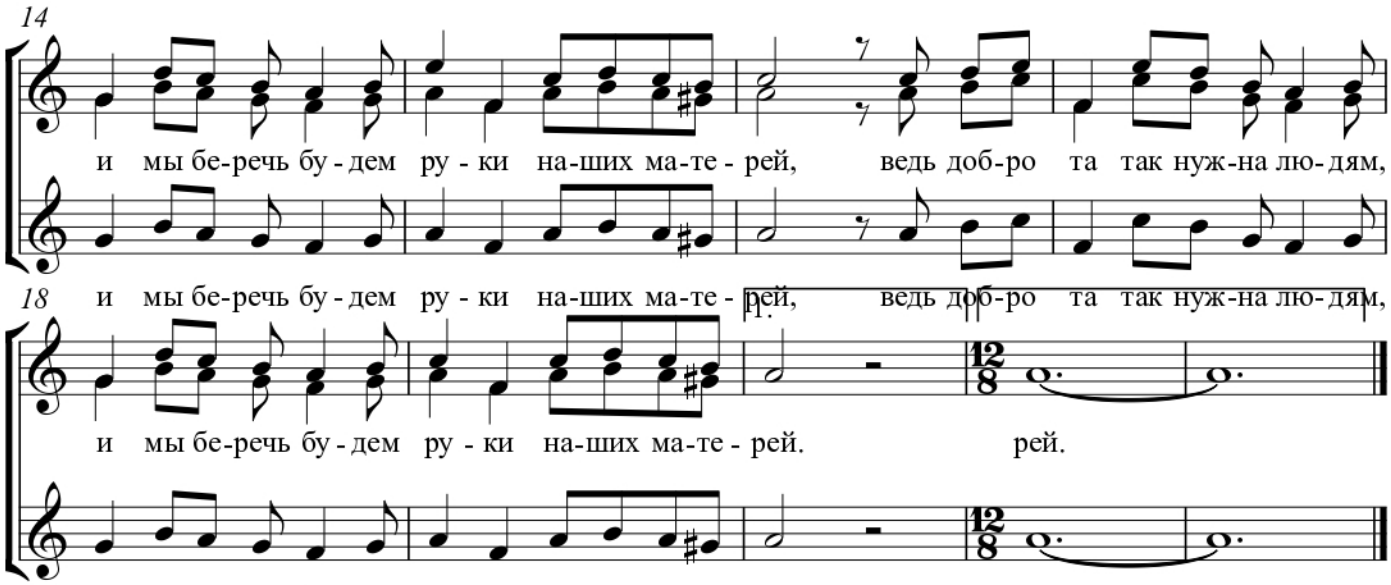
14
и мы бе-речь бу - дем ру - ки на-ших ма-те - рей, ведь доб-ро та так нуж-на лю-дям,
и мы бе-речь бу - дем ру - ки на-ших ма-те - рей, ведь доб-ро та так нуж-на лю-дям,

18
1.
и мы бе-речь бу - дем ру - ки на-ших ма-те - рей. рей.
и мы бе-речь бу - дем ру - ки на-ших ма-те - рей. рей.